

**Planta Baixa**  
Seção Genérica para o Trecho  
Esc: 1/100

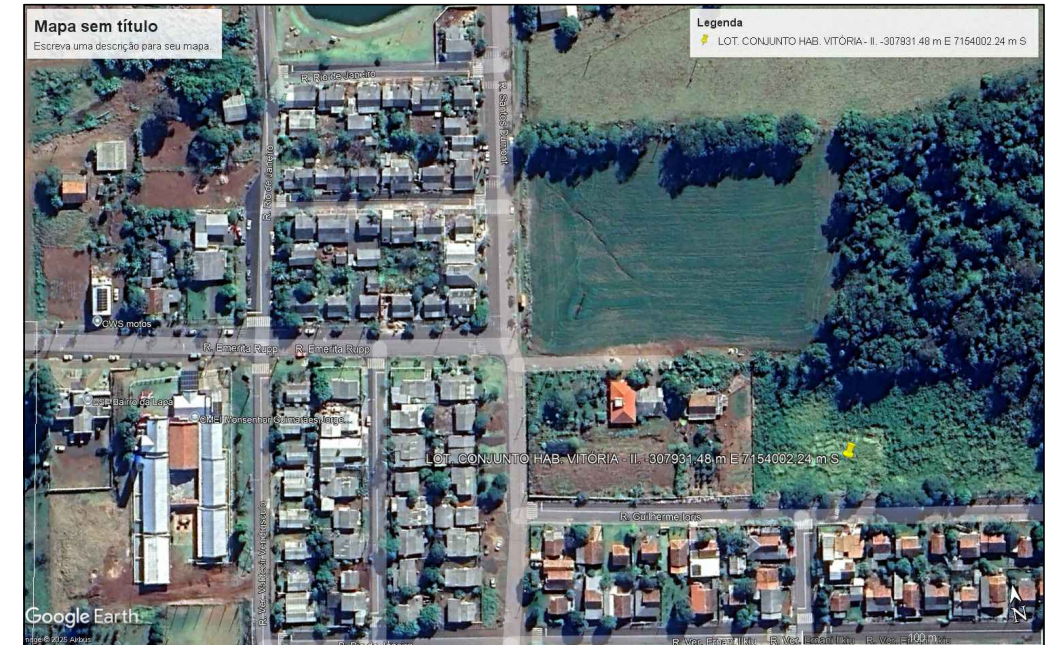

**Planta de Localização**  
Seção Genérica para o Trecho  
Esc: sem escala

**SEÇÃO TRANSVERSAL DO PAVIMENTO**  
SEM ESCALA

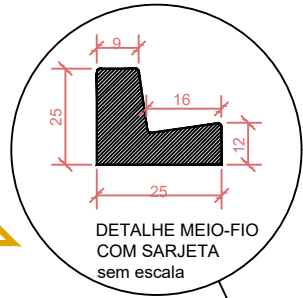
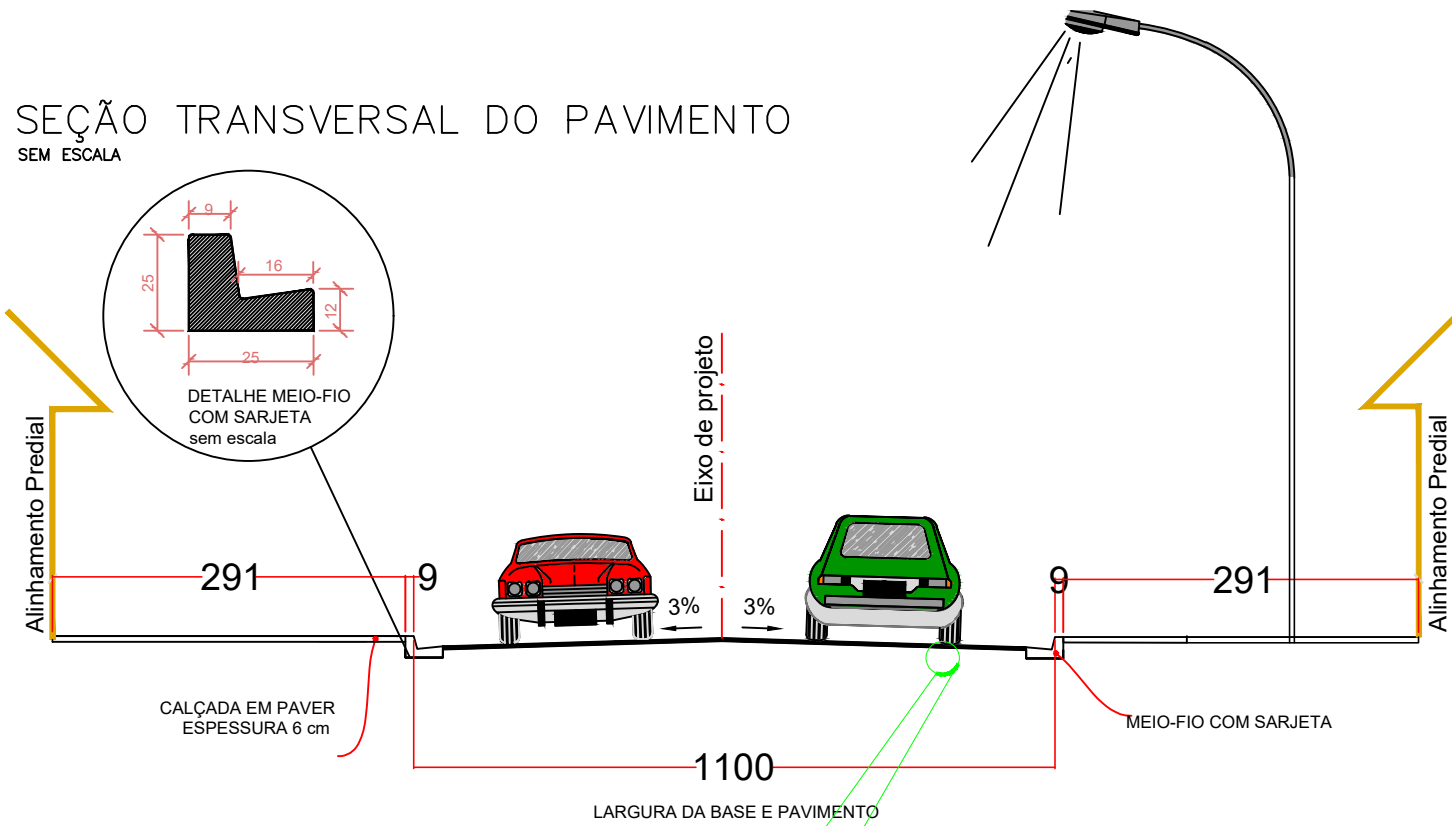

QUANTITATIVO PAVIMENTAÇÃO		
ITEM	VALOR	UNIDADE DE MEDIDA
REMOÇÃO DE REVESTIMENTO PRIMARIO	385,20	M³
CAMADA DE BLOQUEIO C/ PEDRA 0 <3/4"	55,44	M³
REGULARIZAÇÃO COMPAC. SUBLEITO 100% PN	1848,00	M²
MACADAME SECO C/ BRITA GRADUADA	462,00	M³
BRITA GRADUADA SIMPLES (B.G.S)	277,20	M³
IMPRIMAÇÃO COM EMULSÃO EAI	1848,00	M²
PINTURA DE LIGAÇÃO RR-1C	1848,00	M²
CBUQ - CAPA FAIXA C	231,00	TON

PAVIMENTAÇÃO		
ITEM	ESPESSURA	UNIDADE DE MEDIDA
DENSIDADE DO CBUQ	2,50	TON/M³
AREA A PAVIMENTAR	1848,00	M²
CBUQ - CAPA FAIXA C	0,05	M
PINTURA DE LIGAÇÃO RR-1C	-	-
IMPRIMAÇÃO COM EMULSÃO EAI	-	-
BRITA GRADUADA SIMPLES (B.G.S)	0,15	M
MACADAME SECO C/ BRITA GRADUADA	0,25	M
REGULARIZAÇÃO COMPAC. SUBLEITO 100% PN	-	-
CAMADA DE BLOQUEIO C/ PEDRA 0 <3/4"	0,03	M
REMOÇÃO DE REVESTIMENTO PRIMARIO	0,15	M

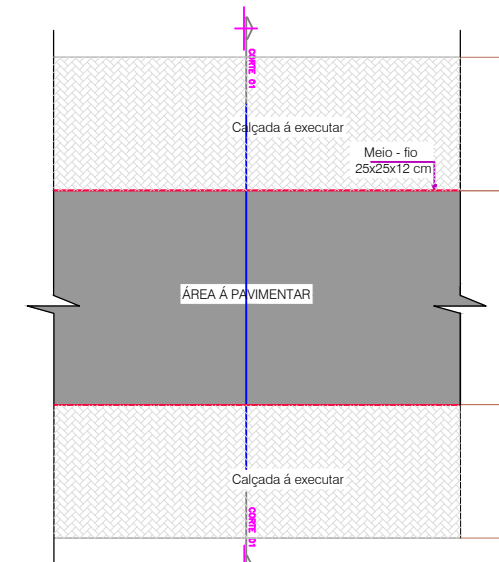

**Detalhe Pista**  
Seção Genérica para todo o Trecho  
Largura total da Pista: 11,0 metros  
Esc: 1/200

**LEGENDA**

- CALÇADA
- RECAPE ASFALTICO ÁREA A EXECUTAR

RESPONSÁVEL TÉCNICO PELO PROJETO

ASSINATURA: ENGº GLACIANO DE OLIVEIRA

RESPONSÁVEL TÉCNICO PELA OBRA

ASSINATURA:

PROPRIETÁRIO DA OBRA

ASSINATURA: PREFEITURA MUNICIPAL DE SÃO JORGE D'OESTE



APROVAÇÃO DA PREFEITURA

APROVAÇÃO DA SAÚDE

**ADMINISTRAÇÃO 2025/2028**

PROPRIETÁRIO: PREFEITURA MUNICIPAL DE SÃO JORGE D'OESTE

OBRA: RUAS A, B e H

LOCAL: LOTEAMENTO CONJUNTO HABITACIONAL VITÓRIA - II

PROJETO: PLANTA PAVIMENTAÇÃO

PLANTA BAIXA/CORTE/DETALHE

QUADRA: LOTE Nº: DATA: OUTUBRO DE 2024 ESCALA: INDICADA ÁREA: 2.431,00 M² DESENHO: RENATO A. MARRITT

FRANCO: ASF 4/4